

KREIS- UND HANSESTADT KORBACH
 AUSZUG FLÄCHENNUTZUNGSPLAN - VOR DER ÄNDERUNG -

-  Änderungsbereich
-  G Gewerbliche Bauflächen
-  S Sonderbaufläche - Möbelmarkt
-  Grünfläche

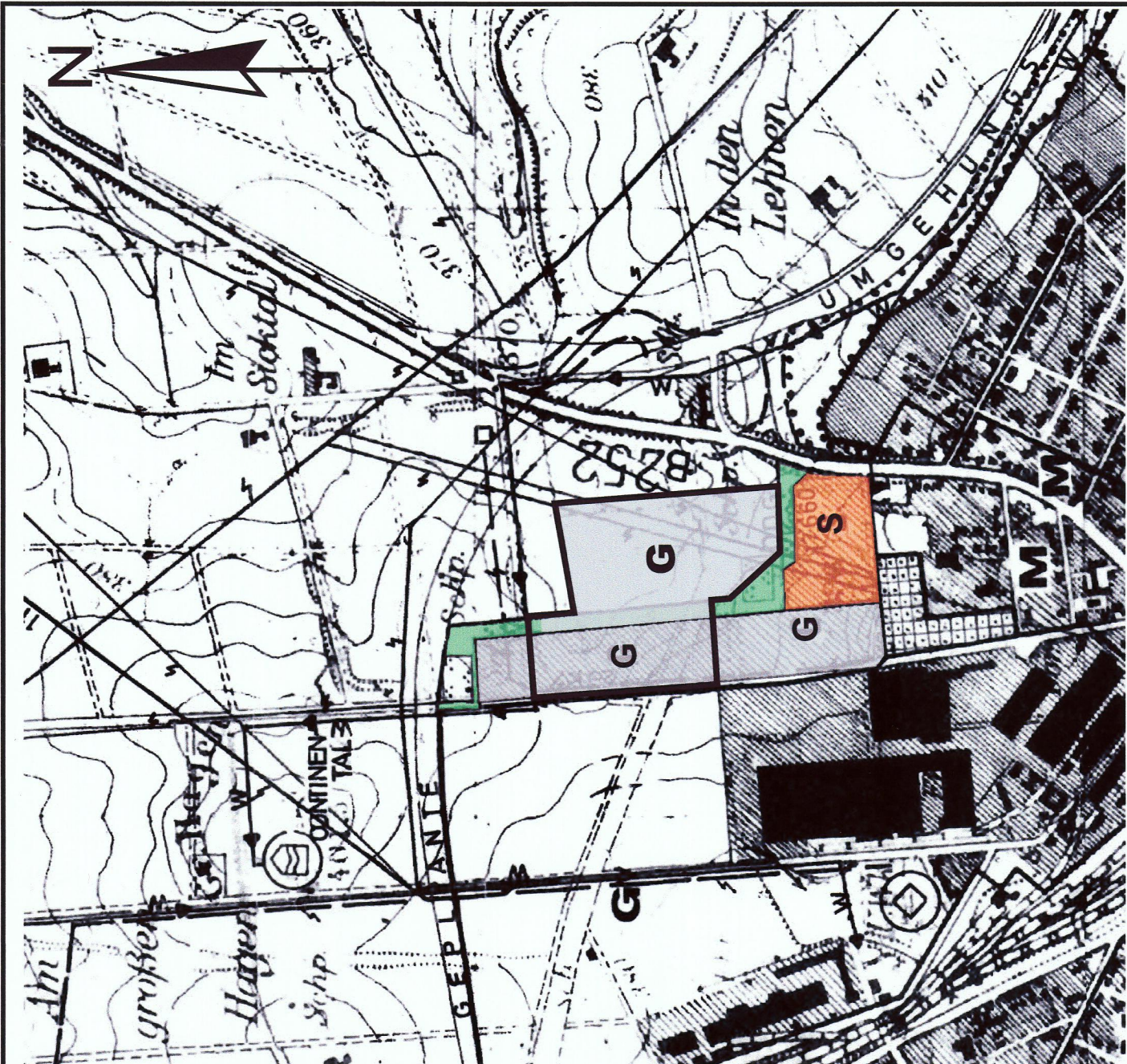

KREIS- UND HANSESTADT KORBACH
 36. ÄNDERUNG DES FLÄCHENNUTZUNGSPLANES

-  G Gewerbliche Bauflächen
-  S Sonderbaufläche - Möbelmarkt
-  Grünfläche

GENEHMIGT

mit Verfügung vom 13.6.18
 AZ: 2/11 - Korbach - 6

Regierungspräsidium Kassel
 im Auftrag: (Vertrag)



| | |
|------------|---------------------|
| PLANUNG: | 21.10.2016 |
| ÄNDERUNG: | <i>Ulrich Höpfe</i> |
| DATUM | NAME |
| 28.11.2017 | <i>Ulrich Höpfe</i> |
| | |
| | |

MAGISTRAT DER
 KREIS- UND HANSESTADT KORBACH
 - STADTBAUAMT -

KORBACH, 15.03.2018
[Signature]

Aufstellungs- und Genehmigungsvermerke:

Aufgestellt nach dem Baugesetzbuch (BauGB) in Verbindung mit der Baunutzungsverordnung (BauNVO), der Planzeichenverordnung (PlanzV) sowie § 81 der Hessischen Bauordnung (HBO) jeweils in der zum Zeitpunkt der Offenlegung gültigen Fassung.

Aufstellungsbeschluss (§ 2 BauGB): 02.10.2015

Veröffentlichung des Aufstellungsbeschlusses: 04.11.2016

Beteiligung der Öffentlichkeit (§ 3 (1) BauGB)

Informationstermin: 15.11.2016

Einsichtsmöglichkeit vom 16.11.2016 bis 29.11.2016

Erörterungstermin: 29.11.2016

Entwurfsbeschluss: 15.12.2017

Öffentliche Auslegung (§ 3 (2) BauGB) vom 08.01.2018 bis einschließlich 08.02.2018

Beschluss der Flächennutzungsplanänderung: 08.03.2018

Begründung (§ 5 (5) BauGB) vom 15.02.2018

Korbach, 15.03.2018

Der Magistrat der Kreis- und Hansestadt Korbach



Friedrich
 Bürgermeister

Bekanntmachung der Genehmigung: 29.06.2018

Korbach, 03.07.2018

Der Magistrat der Kreis- und Hansestadt Korbach



Friedrich
 Bürgermeister

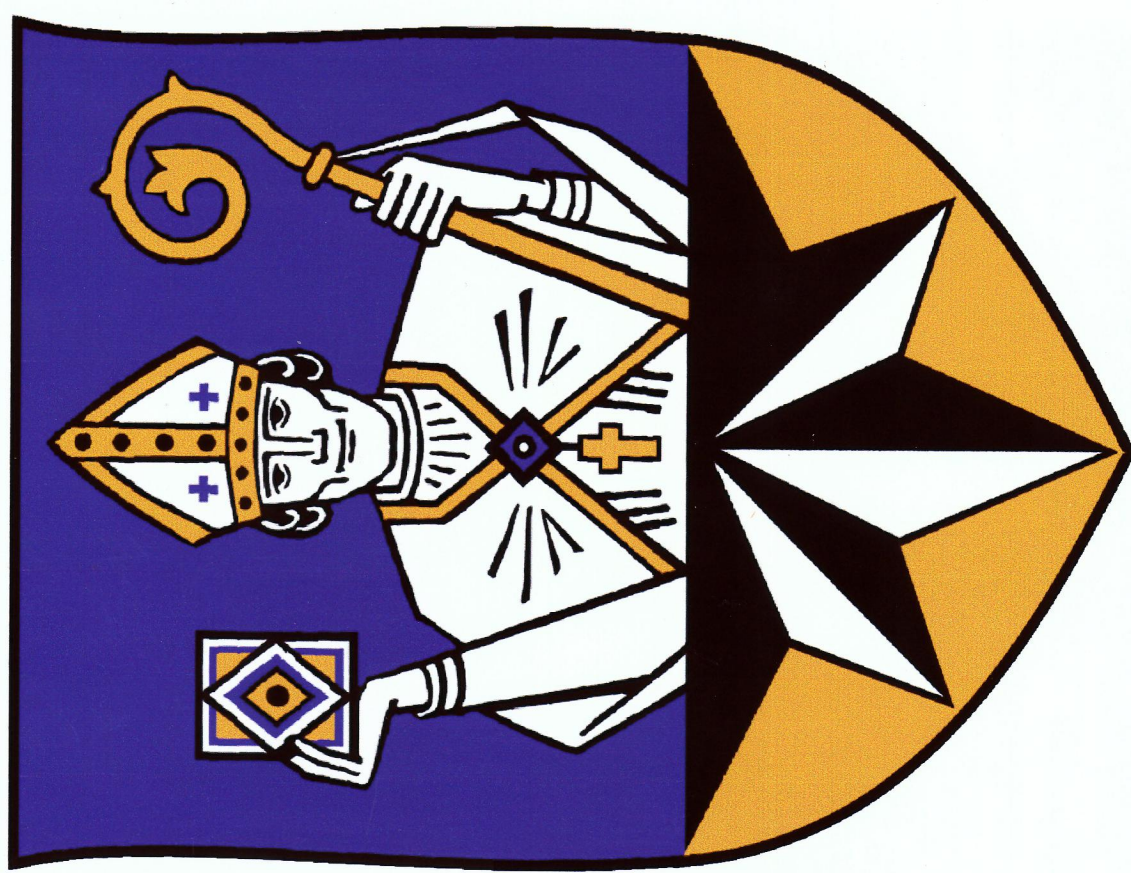

KREIS- UND HANSESTADT KORBACH

FLÄCHENNUTZUNGSPLAN 36. ÄNDERUNG

ZWISCHEN
 AROLSER LANDSTRASSE, UMGEHUNGSSTRASSE (B251)
 UND ELFRINGHÄUSER WEG